Groupe SONOCO

Rapport RSE 2025–2026

Responsabilité Sociétale des Entreprises

Sommaire

I. Présentation du Groupe SONOCO

II. Chiffres Clés RSE 2025 - 2026

III. Éducation - Investir dans les générations futures

IV. Jeunesse & Excellence scolaire

V. Accès aux infrastructures et à l'eau potable

VI. Mobilisation des collaborateurs & Gouvernance RSE

VII. Perspectives 2026 -2027

I.
Présentation du Groupe

Groupe SONOCO - En bref

Fondé en 1992 par El Hadj Mamadou Saliou Diallo, Groupe SONOCO est l'un des premiers conglomérats industriels privés d'Afrique de l'Ouest, avec plus de 30 ans d'investissements en Guinée.

15 installations industrielles

Minoterie · Agroalimentaire · Logistique · Métallurgie · Construction · Aviculture intégrée

1 000+ collaborateurs directs • ~5 000 emplois indirects

Commercialisation dans 5 pays : Guinée · Sierra Leone · Liberia · Mali · Sénégal

Représentations directes : Sierra Leone & Liberia

Valeurs

Excellence · Responsabilité · Engagement · Innovation · Esprit d'équipe

II.
Chiffres Clés RSE 2025 -2026

Chiffres clés 2025 - 2026

ÉDUCATION
- 500 kits scolaires distribués
- 237 élèves accompagnés dans les communautés riveraines
- 2 écoles rénovées
- 140 tables-bancs fabriquées localement

DÉVELOPPEMENT COMMUNAUTAIRE
- 9 forages d'eau potable réalisés (Tombolia, Daboyah, Kouria)
- 1 bureau de quartier construit à Tombolia Plateau 1

JEUNESSE & MOBILISATION
- Soutien à la Dictée P.G.L Guinée - accompagnement jusqu'à la finale internationale (Canada)
- Volontariat d'entreprise, collectes solidaires, opérations de terrain

III.
Éducation

Éducation - Investir dans les générations futures

Distribution de kits scolaires
500 kits distribués entre octobre et décembre 2025 dans 4 localités : Tombolia, Kouria, Daboyah, Bangouyah.
Des sacs, cahiers, stylos et fournitures pour élèves de familles vulnérables.

Rénovation d'infrastructures scolaires
Travaux de rénovation de salles de classe à Kouria et Daboyah, mobilisant les collaborateurs en volontariat d'entreprise.

Fabrication locale de mobilier scolaire
140 tables-bancs fabriquées localement et remises aux établissements scolaires partenaires - double impact : éducation et économie locale.








IV.
Jeunesse & Excellence

Jeunesse & Excellence scolaire

Dictée P.G.L Guinée - Partenariat AGEP

- Appui financier et logistique à l'organisation nationale. Les lauréats ont bénéficié d'un accompagnement institutionnel, de matériel numérique, de fournitures scolaires et d'un soutien financier.
- *Accompagnement des représentants guinéens à la finale internationale organisée au Canada.*





Jeunesse & Excellence scolaire

Festival International Bulle d'Encre de Guinée (FIBEG)

Participation de jeunes des communautés partenaires à des ateliers artistiques, concours de bande dessinée et activités culturelles éducatives - valorisation des talents et de la créativité.





V. Infrastructures & Eau potable

Accès aux infrastructures et à l'eau potable

9 forages d'eau potable

Réalisés au bénéfice des communautés de Tombolia, Daboyah et Kouria - améliorer l'accès à l'eau de qualité, les conditions sanitaires et réduire les difficultés d'approvisionnement.






V. Infrastructures & Eau potable

Accès aux infrastructures et à l'eau potable *(suite)*

Bureau de quartier - Tombolia Plateau 1

Construction et aménagement en 2025 d'un espace destiné aux réunions des autorités locales, aux activités communautaires et au renforcement de la cohésion sociale.



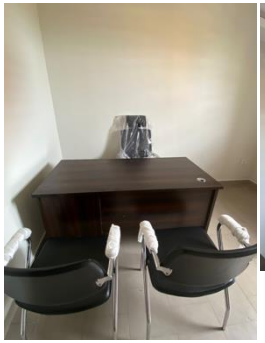



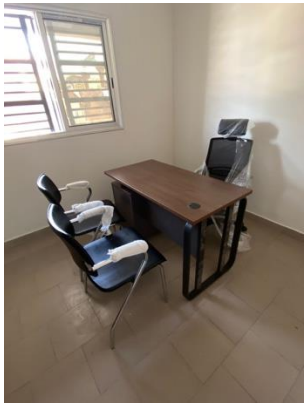



V. Infrastructures & Eau potable

Accès aux infrastructures et à l'eau potable

Développement communautaire & proximité

Échanges réguliers avec les autorités locales, représentants communautaires et populations riveraines - identification des besoins prioritaires et co-construction de projets adaptés.

VI.
Mobilisation & Gouvernance

Mobilisation des collaborateurs & Gouvernance RSE

Mobilisation interne 2025 – 2026

- Journées de volontariat d'entreprise
- Opérations solidaires de terrain
- Collectes communautaires
- Actions de proximité dans les quartiers riverains

Gouvernance RSE

- Pilotée par la Direction de la Communication & RSE, en coordination avec les directions des filiales.
- Axes prioritaires : Éducation · Santé · Emploi · Infrastructures · Environnement.





VII.
Perspectives 2026 - 2027

Perspectives 2026 - 2027

Le Groupe SONOCO ambitionne de renforcer son impact sociétal à travers :

- Élargissement des programmes éducatifs et extension géographique
- Développement d'initiatives environnementales structures
- Renforcement des infrastructures communautaires
- Soutien renforcé à la jeunesse et à l'entrepreneuriat
- Partenariats stratégiques : institutions publiques, ONG, partenaires techniques et financiers
- Indicateurs RSE alignés sur les standards GRI / Objectifs de
- Développement Durable

Merci !